令和２年度

押野公民館 写真コンクール 作品

『押野の風景』

押野校下の素敵なところを再発見。皆さん、どこの場所かわかりますか。

たくさんのご応募ありがとうございました。

「おしのじょんから」　越崎 一美

「『輝』に負けるな」　鷹合　勉

「ブランコから見える世界」　池森　歩実

「夕日に染まる押野小学校」　徳田　光世

「気まぐれさん」　川口　良子

「時計草」　筏井　勝美

「地下道」　松井　清

「喜寿のお祝い　孫からのプレゼント」　高西　芳夫

「サボテン」　尾崎　洋

「夜の学校」　畑　弘子

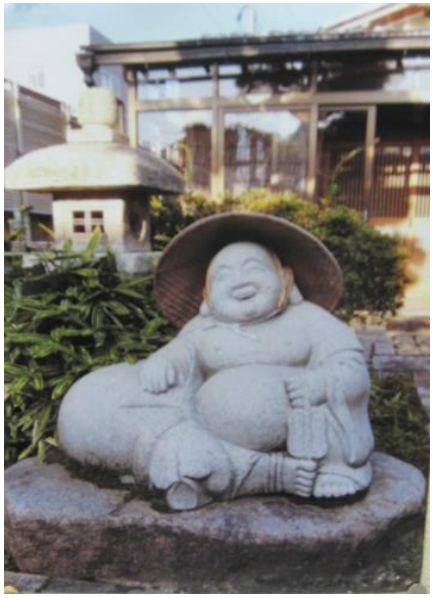

「福神様」　若原　かつえ

「夕暮れどきの秋の空」　永井　彩

「押野は金沢駅の近く？」　清水　環

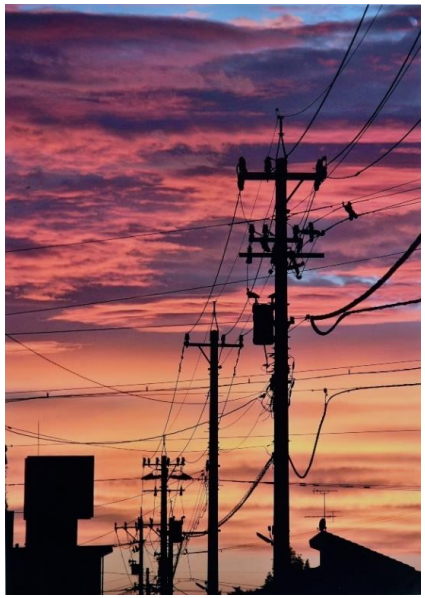

「夕焼け」　仲原　眞知子

「黄昏　マイタウン」　大村　外志秀

「十人川のすすき」　寄木　香菜子

「お散歩」　北坂　章博

「十人川の家族」　仲原　正由

「あれ？ポストが…」　河﨑　省一郎

「立体交差」　清水　環

「通学路」　塚本　松男

「『みなさん こんにちは』ツバメの幼鳥」　松井　礼子

「時が流れて…」　畑　みのり

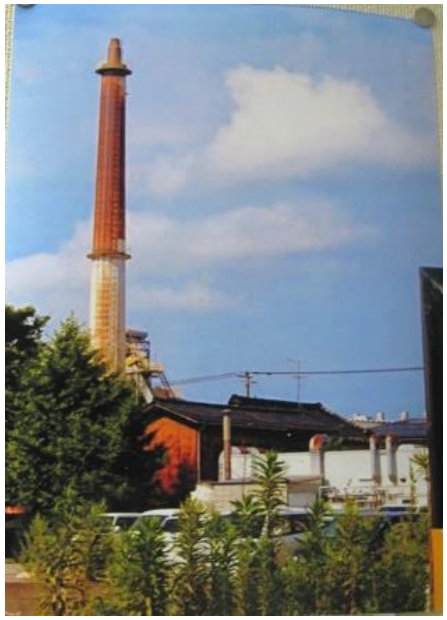

「何が見える？」　畑　弘子

「雨」　松井　清

「ハナミズキのことりたち」　寄木　香菜子

「放課後の一コマ」　永井　彩

「近づく秋」　筏井　勝美

「茜色（あかねいろ）」　仲原　眞知子

「憩い」　池森　歩実

「芋の水栽培」　高西　芳夫

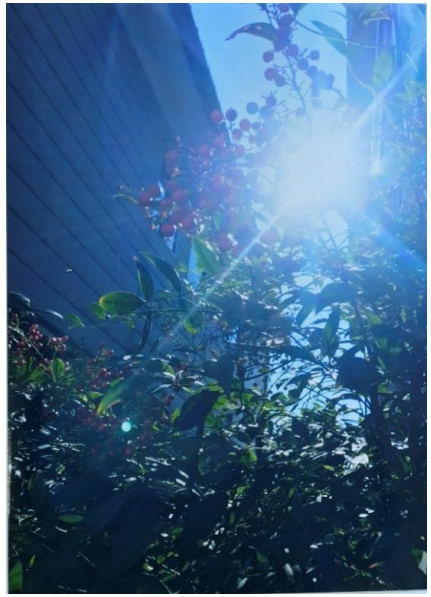

「寸刻の朝日」　河﨑　省一郎

「花に憩う」　大村　外志秀

「こぼれ萩」　川口　良子

「満天の星」　仲原　正由

「親を待つ‘尾長のひな‘」　松井　礼子

「リアウインドウ」　塚本　松男

「ステーション」　畑　みのり